

# Transferio Kullanım Rehberi

Zirve'den Luca'ya fiş ve hesap planı aktarımı için pratik kullanım kılavuzu

Bu rehber Transferio'nun ana kullanım akışını, çıktı klasörlerini ve Luca Excel Veri Aktarımı adımlarını gösterir. Ekran görüntülerinde yalnızca müşteri/firma adları gizlenmiştir; klasör yolları ve işlem adımları görünür bırakılmıştır.

## 1. Hızlı Başlangıç

Transferio ana makinede (SERVER) çalıştırılmalıdır. Program Zirve veritabanınıza yazmaz veya kayıt değiştirmez; yalnızca güvenli read-only okuma yapar.

- SQL Tara ile SQL Server seçilir.
- Seçili DB alanına tıklanır ve firma bulunur.
- Seçili Firmayı Hazırla ile fiş ve hesap planı paketleri oluşturulur.
- Oluşan XLSX fiş paketleri Luca Excel Veri Aktarımı ekranından yüklenir.

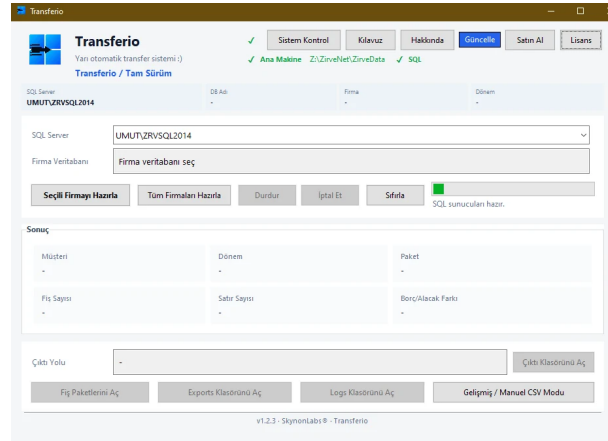

Transferio ana ekranı: SQL, ana makine, güncelleme ve lisans kontrolleri.

## 2. Firma ve Dönem Seçimi

Firma veritabanı seçim penceresinde arama ve yıl filtresi kullanılabilir. Firma seçildikten sonra DB adı, firma ve dönem bilgileri ana ekranda görünür.

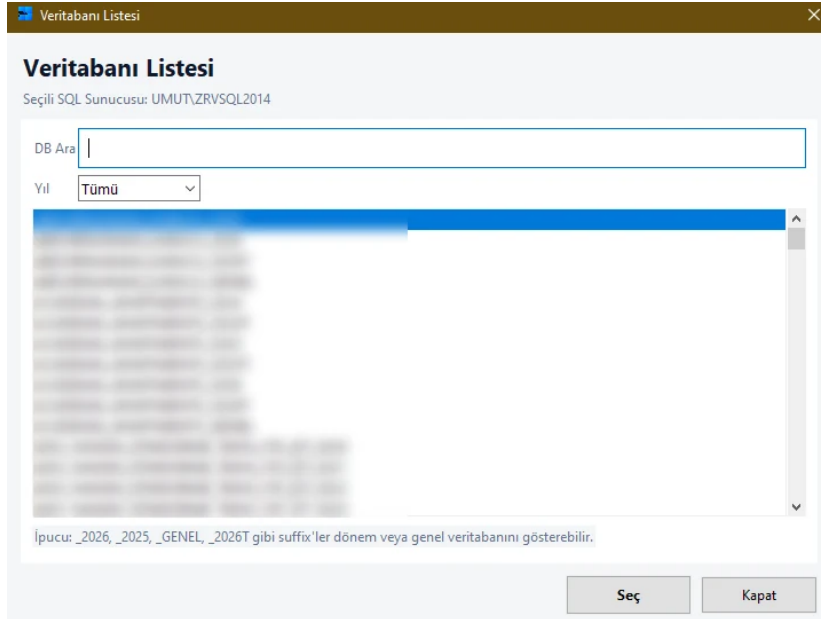

Firma seçim ekranı. Firma adları gizlenmiştir; filtre ve seçim alanları korunmuştur.

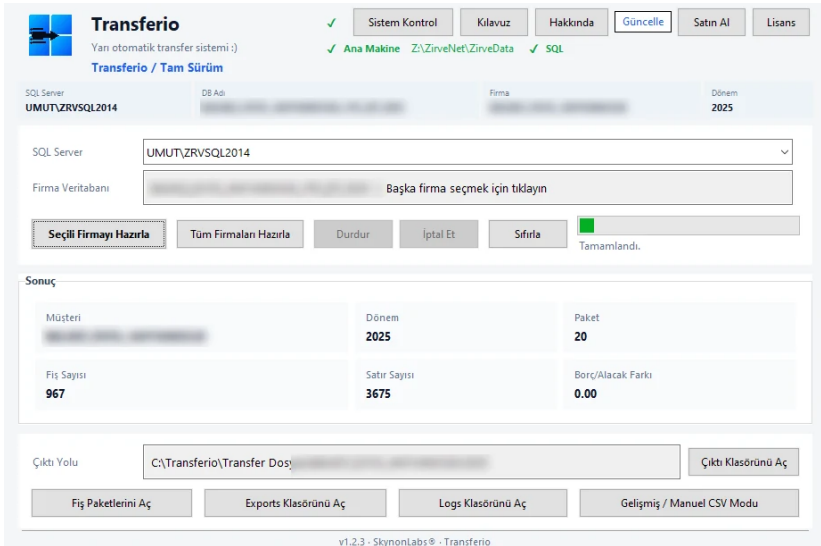

Seçili firma hazırlama sonucu: paket, fiş, satır ve borç/alacak farkı özeti.

### 3. Toplu Firma Hazırlama

Tam sürümde birden fazla firma yıl bazlı listelenebilir. İstenmeyen firmaların tiki kaldırılır ve hazırlama başlatılır. Toplu işlem takibi logs klasörü altında tutulur.

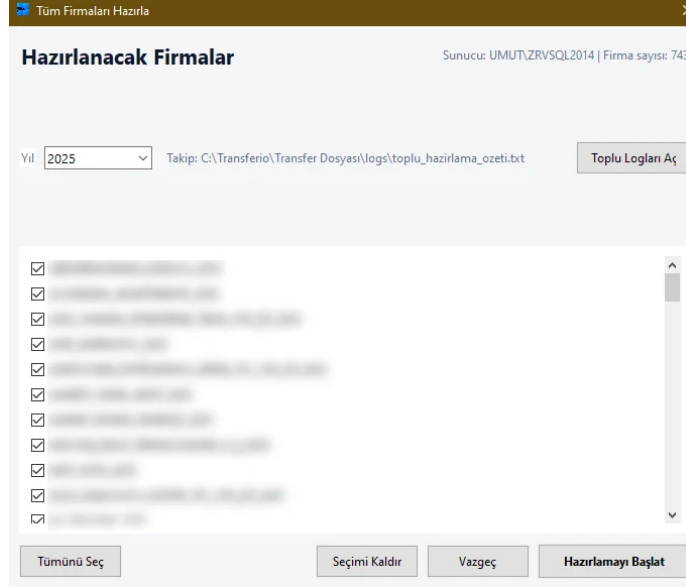

Toplu hazırlama ekranı: yıl filtresi, çoklu seçim ve başlatma alanı.

### 4. Çıktı Klasör Yapısı

Her firma ve dönem için standart klasör yapısı oluşur. Bu düzen Luca'ya yükleme sırasında dosyaların karışmasını engeller.

[Folder Icon]	[Company Name]	15.05.2026 09:33	Dosya klasörü
[Folder Icon]	[Company Name]	15.05.2026 09:33	Dosya klasörü
[Folder Icon]	[Company Name]	15.05.2026 09:33	Dosya klasörü
[Folder Icon]	[Company Name]	15.05.2026 09:33	Dosya klasörü
[Folder Icon]	[Company Name]	15.05.2026 09:33	Dosya klasörü
[Folder Icon]	[Company Name]	15.05.2026 09:33	Dosya klasörü
[Folder Icon]	[Company Name]	15.05.2026 09:33	Dosya klasörü
[Folder Icon]	[Company Name]	15.05.2026 09:33	Dosya klasörü
[Folder Icon]	[Company Name]	15.05.2026 09:33	Dosya klasörü
[Folder Icon]	[Company Name]	15.05.2026 09:33	Dosya klasörü
[Folder Icon]	[Company Name]	15.05.2026 09:33	Dosya klasörü
[Folder Icon]	[Company Name]	15.05.2026 09:33	Dosya klasörü
[Folder Icon]	[Company Name]	15.05.2026 09:33	Dosya klasörü
[Folder Icon]	[Company Name]	15.05.2026 09:33	Dosya klasörü
[Folder Icon]	[Company Name]	15.05.2026 09:34	Dosya klasörü
[Folder Icon]	[Company Name]	15.05.2026 09:32	Dosya klasörü
[Folder Icon]	[Company Name]	15.05.2026 09:34	Dosya klasörü
[Folder Icon]	logs	15.05.2026 09:34	Dosya klasörü

Firma klasörleri. Sadece firma adları gizlenmiştir; tarih ve tür alanları görünürdür.

Yerel Disk (C:) > Transferio > Transferio

Ad	Değiştirme tarihi	Tür
[Folder Icon] exports	15.05.2026 09:33	Dosya klasörü
[Folder Icon] fis	15.05.2026 09:33	Dosya klasörü
[Folder Icon] hesaplanı	15.05.2026 09:33	Dosya klasörü
[Folder Icon] logs	15.05.2026 09:33	Dosya klasörü

Dönem altında exports, fis, hesaplanı ve logs klasörleri oluşur.

## 5. Fiş Paketleri ve Hesap Planı

Fiş dosyaları paketlenmiş XLSX olarak üretilir. Çok hareketli firmalarda birden fazla paket oluşabilir. Hesap planı dosyası ayrıca hazırlanır.

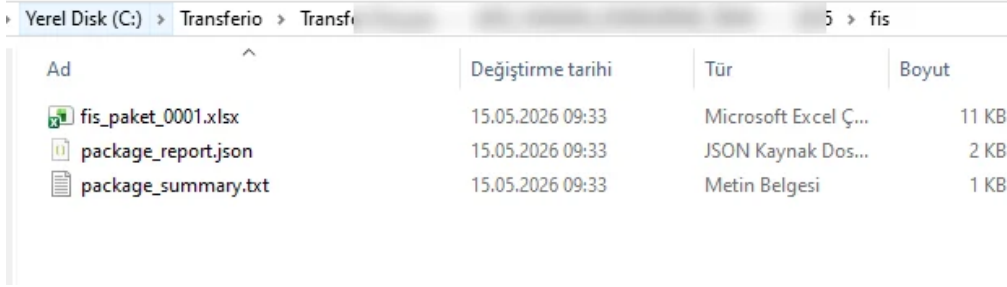

Ad	Değiştirme tarihi	Tür	Boyut
fis_paket_0001.xlsx	15.05.2026 09:33	Microsoft Excel Ç...	11 KB
package_report.json	15.05.2026 09:33	JSON Kaynak Dos...	2 KB
package_summary.txt	15.05.2026 09:33	Metin Belgesi	1 KB

Fiş paketi dosyaları: fis\_paket\_0001.xlsx ve işlem raporu dosyaları.

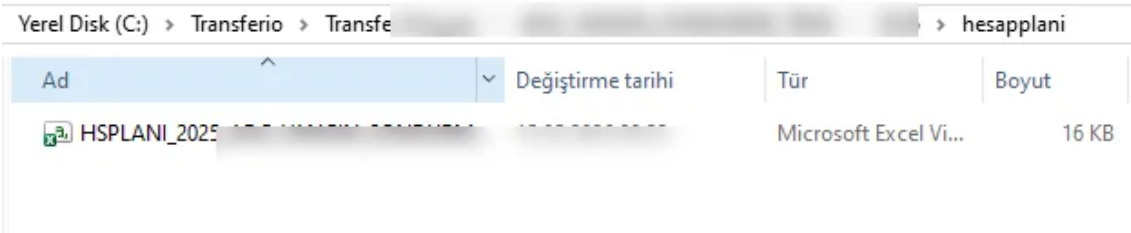

Ad	Değiştirme tarihi	Tür	Boyut
HSPLANI_2025...		Microsoft Excel Vi...	16 KB

Hesap planı dosyası. Dosya adındaki firma bölümü gizlenmiştir.

## 6. Luca'ya Yükleme

Luca MMP içinde Muhasebe > Fiş İşlemleri > Excel Veri Aktarımı menüsü kullanılır. Hazırlanan XLSX dosyası seçilir ve Yükle butonu ile ön izleme oluşturulur.

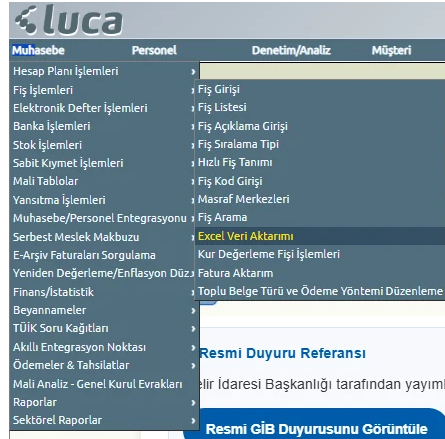

Luca Excel Veri Aktarımı menüsü.

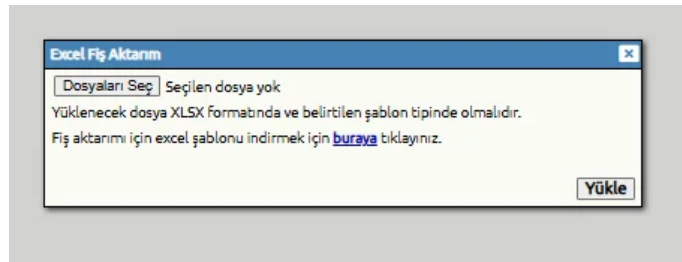

Luca Excel fiş aktarımı dosya seçim ekranı.

## 7. Luca Ön İzleme ve Fiş Kes

Luca dosyayı okuduktan sonra fişler ekranda görünür. Kullanıcı borç/alacak değerlerini ve belge bilgilerini kontrol eder. Kontrol tamamlandığında Tümünü Seç ve Fiş Kes ile işlem tamamlanır.

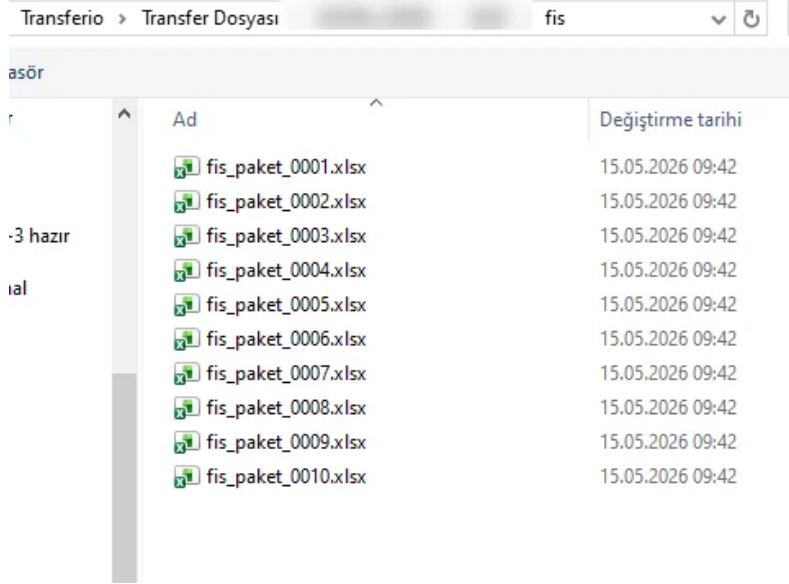

Ad	Değiştirme tarihi
fis_paket_0001.xlsx	15.05.2026 09:42
fis_paket_0002.xlsx	15.05.2026 09:42
fis_paket_0003.xlsx	15.05.2026 09:42
fis_paket_0004.xlsx	15.05.2026 09:42
fis_paket_0005.xlsx	15.05.2026 09:42
fis_paket_0006.xlsx	15.05.2026 09:42
fis_paket_0007.xlsx	15.05.2026 09:42
fis_paket_0008.xlsx	15.05.2026 09:42
fis_paket_0009.xlsx	15.05.2026 09:42
fis_paket_0010.xlsx	15.05.2026 09:42

Birden fazla paket varsa dosyalar sırayla yüklenir.

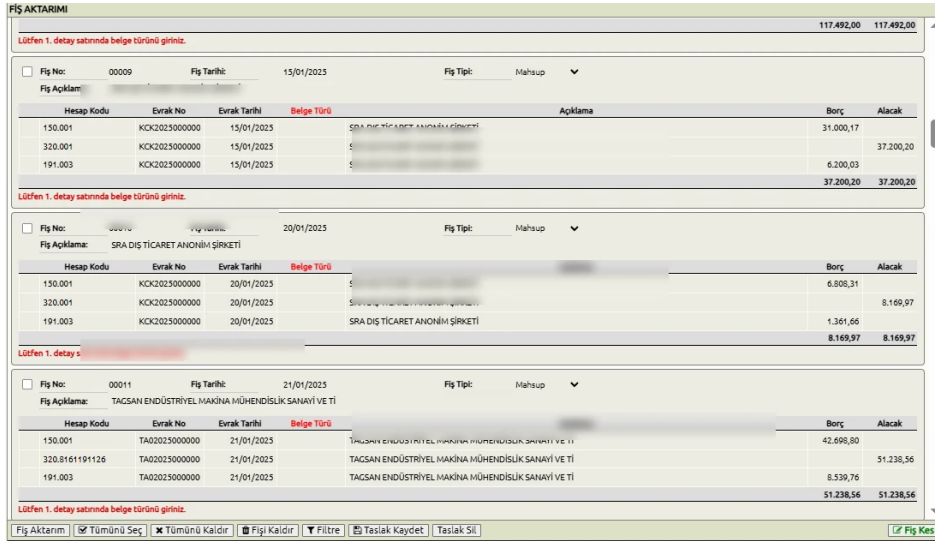

Fig No:	Fig Tarihi:	Fig Tipi:	Borç	Alacak
00009	15/01/2025	Mahsup	31.000,17	37.200,20
00010	20/01/2025	Mahsup	6.808,31	8.169,97
00011	21/01/2025	Mahsup	42.698,80	51.238,56

Luca fiş ön izleme ekranı. Firma/müşteri adları gizlenmiştir; işlem alanları ve tutarlar korunmuştur.

## 8. Lisans, Demo ve Güncelleme

- Demo sürümde tek firma hazırlama açıktır.
- Tam sürümde toplu hazırlama ve tüm özellikler açılır.
- Ana Makine Kontrol ile ZirveData yolu kontrol edilir.
- Lisans Yükle ile size verilen lisans dosyası seçilir.
- Güncelleme butonu yeni sürüm indirme sayfasını açar.

Destek: hello@skynonlabs.com